

COMUNICAT DE PRESĂ
NR. 81/23.09.2024
ȘOMAJUL ÎN JUDEȚUL ALBA
ÎN LUNA IULIE 2024

- În luna IULIE 2024 rata șomajului a fost de 3,2% (3,6% femei), mai mica decat rata înregistrată în luna corespunzătoare din anul 2023, 3,4% (3,8% femei) mai mare decat rata inregistrata la nivel national, 3,1%.

Numărul șomerilor înregistrați la sfârșitul lunii iulie 2024 în județul Alba a fost de 5085 persoane, în creștere cu 167 persoane (3,4%) comparativ cu luna anterioara și in scadere cu 346 persoane (-6,4%) comparativ cu luna iulie 2023; femeile reprezentau la această dată 49,7% din numărul total al șomerilor (2526 femei).

persoane

NUMĂRUL ȘOMERILOR ÎNREGISTRAȚI - la sfârșitul perioadei	2023						2024 ¹⁾						
	iul.	aug.	sep.	oct.	nov.	dec.	ian.	feb.	mar.	apr.	mai	iun.	iul.
Total județ	5431	5469	5397	5601	5703	5659	5735	5533	5320	4997	4987	4918	5085
Bărbați	2700	2751	2697	2798	2862	2853	2954	2835	2753	2557	2547	2491	2559
Femei	2731	2718	2700	2803	2841	2806	2781	2698	2567	2440	2440	2427	2526

¹⁾ Date definitive.

Sursa de date: Agenția Națională pentru Ocuparea Forței de Muncă

Structura după nivelul de instruire arată că 73,8% din șomerii înregistrați sunt absolvenți ai învățământului primar, gimnazial și profesional, 19,6% sunt persoane cu studii liceale și postliceale și 6,6% persoane cu studii superioare.

STRUCTURA PE MEDII SI SEXE A SOMERILOR

- persoane -

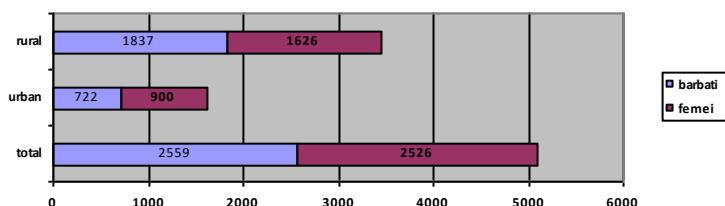

Structura pe sexe si medii de rezidenta

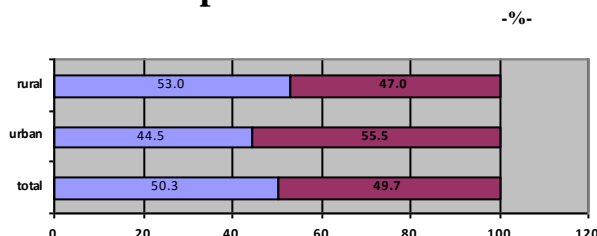

Din totalul de 5085 someri, 1622 someri (31,9%) sunt în mediul urban și 3463 (68,1%) sunt în mediul rural, față de luna anterioară numărul somerilor a crescut cu 3,5% în mediul urban și cu 3,3% în mediul rural.

Cel mai mare număr de șomeri din înregistrat la Agenția Județeană de Ocupare a Forței de Muncă Alba a fost în Alba Iulia (356 persoane) urmat de Blaj (350 persoane), Sebeș (205 persoane) și Campeni (180 persoane). În mediul rural, comunele cu cel mai mare număr de șomeri înregistrați sunt: Jidvei (374 persoane), Cetatea de Balta (334 persoane), Sona (190 persoane), Craciunelu de Jos (175 persoane), Scărișoara (163 persoane), Rosia Montana (137 persoane), Albac (126 persoane), Bistra (116 persoane), Avram Iancu (108 persoane). **Comunele cu cel mai mic număr de someri sunt: Rimetea (2 persoane), Mogos, Ocolis, (5 persoane), Ponor (6 persoane), Intregalde (7 persoane), Berghin (8 persoane), Stremt (9 persoane), iar în comunele Bucerdea Granoasa, Ceru Bacainti, Cut și Ohaba nu se înregistrează nici un somer.**

Ponderea numărului de șomeri înregistrați în totalul populației cu vârstă de muncă (bărbați 16-65 ani și femei 16-62 ani), în luna IULIE 2024 a fost de 2,3% (2,3% femei). Dintre orașe, cu cele mai mari ponderi se remarcă: Câmpeni (4,1%), Blaj (2,9%), Baia de Arieș (2,6%), Abrud (2,3%), iar cu cele mai mici ponderi orașele Cugir (0,5%), Teiuș (0,7%) și Ocna Mureș (0,8%). În mediul rural, cele mai mari ponderi (peste 10%) ale numărului de șomeri înregistrați în numărul total al populației cu vârstă de muncă s-au înregistrat în comunele: Scărișoara (20,2%), Cetatea de Balta (17,6%), Craciunelu de Jos (13,2%), Avram Iancu (12,9%), Jidvei (11,2%), Albac (10,6%), Vadu Motilor (10,3%). Valoare sub 1% s-a înregistrat în comunele Rametea (0,3%), Stremt (0,6%), Berghin, Galda de Jos, Sintimbru (0,7%), Ciugud și Mihalt (0,8%), Sibot (0,9%).

%

RATA ȘOMAJULUI ÎNREGISTRAT - la sfârșitul perioadei	2023 ¹⁾							2024 ²⁾					
	iul.	aug.	sep.	oct.	nov.	dec. ²⁾	ian.	feb.	mar.	apr.	mai	iun.	iul.
Total județ	3.4	3.5	3.4	3.6	3.6	3.6	3.6	3.5	3.4	3.2	3.2	3.1	3.2
Bărbați	3.1	3.2	3.1	3.2	3.3	3.3	3.4	3.3	3.2	3	2.9	2.9	3
Femei	3.8	3.8	3.8	3.9	4	3.9	3.9	3.8	3.6	3.4	3.4	3.4	3.6

Sursa de date: Agenția Națională pentru Ocuparea Forței de Muncă

¹⁾ Date definitive, recalulate cu populația activă civilă la 1 ianuarie 2023; ²⁾ Date provizorii.

Rata șomajului a fost în luna iulie 2024 de 3,2% (3,1% în iunie 2024 și 3,4% în iulie 2023), mai mare decât rata înregistrată la nivel național (3,1%). În rândul femeilor rata șomajului a fost de 3,6% (3,4% în luna anterioară și 3,8% în luna iulie 2023), iar în rândul bărbaților de 3% (2,9% în iunie 2024 și 3,1% în iulie 2023). În funcție de rata șomajului, județul Alba se situează în luna iulie 2024 pe locul 17 în ierarhia județelor ordonate crescător.

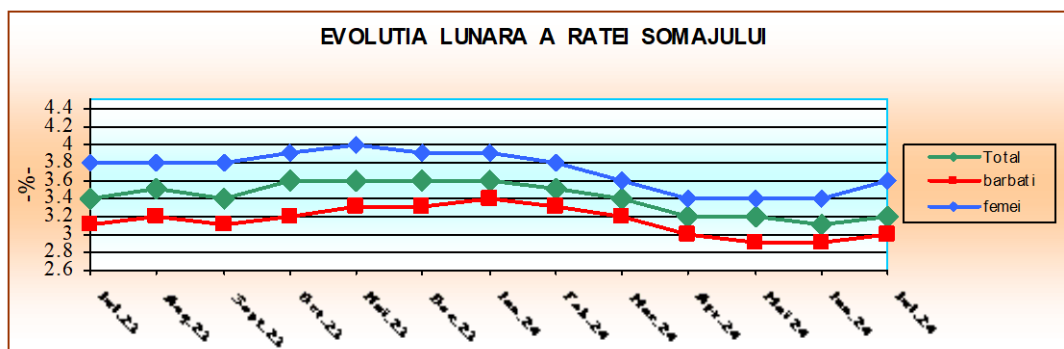

PRECIZĂRI METODOLOGICE

Șomerii înregistrați reprezintă persoanele înscrise la agențiile teritoriale pentru ocuparea forței de muncă în conformitate cu legislația în vigoare (Legea nr. 76/2002 privind sistemul asigurărilor pentru șomaj și stimularea ocupării forței de muncă).

Rata șomajului reprezintă proporția numărului de șomeri înregistrați la agențiile pentru ocuparea forței de muncă în populația activă civilă. Populația activă civilă se determină prin însumarea populației ocupate civile cu numărul șomerilor înregistrați.

Populația activă din punct de vedere economic cuprinde toate persoanele care furnizează forța de muncă disponibilă pentru producția de bunuri și servicii în timpul perioadei de referință incluzând populația ocupată și șomerii.

Director Executiv
Ec. DAVID CIPRIAN ALIN

Întocmit
Ec. SOLDAREA DIANA
ALEXANDRINA