

COMUNICAT DE PRESĂ
NR. 99/19.11.2024
ȘOMAJUL ÎN JUDEȚUL ALBA
ÎN LUNA SEPTEMBRIE 2024

- În luna SEPTEMBRIE 2024 rata șomajului a fost de 3,4% (3,6% femei), mai mare decat rata înregistrată la nivel național, 3,1%.

Numărul șomerilor înregistrați la sfârșitul lunii septembrie 2024 în județul Alba a fost de 5246 persoane (2,1% din total țara, 250305 someri), în creștere cu 186 persoane (+3,7%) comparativ cu luna anterioară și în scădere cu 151 persoane (-2,8%) comparativ cu luna septembrie 2023; femeile reprezentau la această dată 48,9% din numărul total al șomerilor (2566 femei).

persoane

NUMĂRUL ȘOMERILOR ÎNREGISTRAȚI - la sfârșitul perioadei	2023				2024 ¹⁾								
	sep.	oct.	nov.	dec.	ian.	feb.	mar.	apr.	mai	iun.	iul.	aug.	sep.
Total județ	5397	5601	5703	5659	5735	5533	5320	4997	4987	4918	5085	5060	5246
Bărbați	2697	2798	2862	2853	2954	2835	2753	2557	2547	2491	2559	2567	2680
Femei	2700	2803	2841	2806	2781	2698	2567	2440	2440	2427	2526	2493	2566

¹⁾ Date definitive.

Structura după nivelul de instruire arată că 73,5% din șomerii înregistrați sunt absolvenți ai învățământului primar, gimnazial și profesional, 20,7% sunt persoane cu studii liceale și postliceale și 5,8% persoane cu studii superioare.

STRUCTURA PE MEDII SI SEXE A SOMERILOR

- persoane -

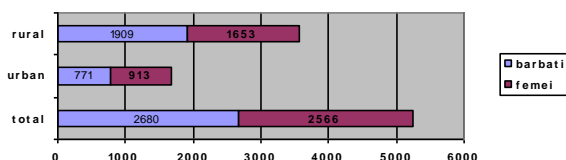
Structura pe sexe si medii de rezidenta

- % -

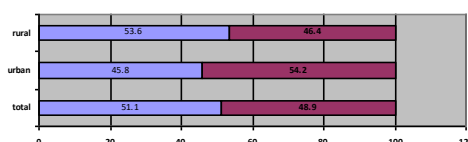

Din totalul de 5246 someri, 1684 someri (32,1%) sunt în mediul urban și 3562 (67,9%) sunt în mediul rural, fata de luna anterioara numarul somerilor a crescut cu 2,9% în mediul urban și cu 4,1% în mediul rural.

Cel mai mare număr de șomeri din mediul urban, înregistrat la Agenția Județeană de Ocupare a Forței de Muncă Alba a fost în Blaj (372 persoane), urmat de Alba Iulia (342 persoane) Sebeș (250 persoane) și Aiud (167 persoane). În mediul rural, comunele cu cel mai mare număr de șomeri înregistrați sunt: Cetatea de Balta (352 persoane), Jidvei (334 persoane), Sona (192 persoane), Craciunelu de Jos (158 persoane), Scărișoara (154 persoane), Rosia Montana (147 persoane), Albac (126 persoane), Avram Iancu (120 persoane), Calnic (116 persoane). **Comunele cu cel mai mic număr de someri sunt: Ohaba și Rimetea (2 persoane), Ocolis (3 persoane), Intregalde (6 persoane), Berghin, Mogos și Ponor (7 persoane), Almasu Mare, Sancel și Stremț (9 persoane), iar în comunele Bucerdea Granoasa, Ceru Bacainti și Cut nu se înregistrează nici un somer.**

Ponderea numărului de șomeri înregistrați în totalul populației cu vârstă de muncă (bărbați 16-65 ani și femei 16-62 ani), în luna septembrie 2024 a fost de 2,3% (2,3% femei). Dintre orașe, cu cele mai mari ponderi se remarcă: Câmpeni (3,8%), Blaj (3,1%), Baia de Arieș (2,7%), Abrud (2,4%), iar cu cele mai mici ponderi orașele Cugir (0,5%), Teiuș (0,7%) și Ocna Mureș (0,9%). În mediul rural, cele mai mari ponderi (peste 10%) ale numărului de șomeri înregistrați în numărul total al populației cu vârstă de muncă s-au înregistrat în comunele: Scărișoara (19,1%), Cetatea de Balta (18,5%), Avram Iancu (14,4%), Craciunelu de Jos (12%), Hoparta (11,4%), Albac (10,6%), Jidvei (10%). Valoare sub 1% s-a înregistrat în comunele: Rametea (0,3%), Berghin, Sancel și Stremț (0,6%), Ohaba (0,7%), Galda de Jos, Mihalt (0,8%), Sibot (0,9%).

RATA ȘOMAJULUI ÎNREGISTRAT - la sfârșitul perioadei	2023 ¹⁾				2024 ²⁾								
	sep.	oct.	nov.	dec. ²⁾	ian.	feb.	mar.	apr.	mai	iun.	iul.	aug.	sep.
Total județ	3.4	3.6	3.6	3.7	3.7	3.6	3.5	3.3	3.2	3.1	3.3	3.3	3.4
Bărbați	3.1	3.2	3.3	3.4	3.6	3.4	3.3	3.1	3.1	3	3.1	3.1	3.2
Femei	3.8	3.9	4	4	3.9	3.8	3.6	3.4	3.4	3.4	3.6	3.5	3.6

Sursa de date: Agenția Națională pentru Ocuparea Forței de Muncă

¹⁾ Date definitive, recalulate cu populația activă civilă la 1 ianuarie 2023; ²⁾ Date definitive, recalulate cu populația activă civilă la 1 ianuarie 2024.

Rata șomajului a fost în luna septembrie 2024 de 3,4% (3,3% în august 2024 și 3,4% în septembrie 2023), mai mare decât rata înregistrată la nivel național (3,1%). În rândul femeilor rata șomajului a fost de 3,6% (3,5% în luna anterioara și 3,8% în luna septembrie 2023), iar în rândul bărbaților de 3,2% (3,1% în august 2024 și în septembrie 2023). În funcție de rata șomajului, județul Alba se situează în luna septembrie 2024 pe locul 19 în ierarhia județelor ordonate crescător.

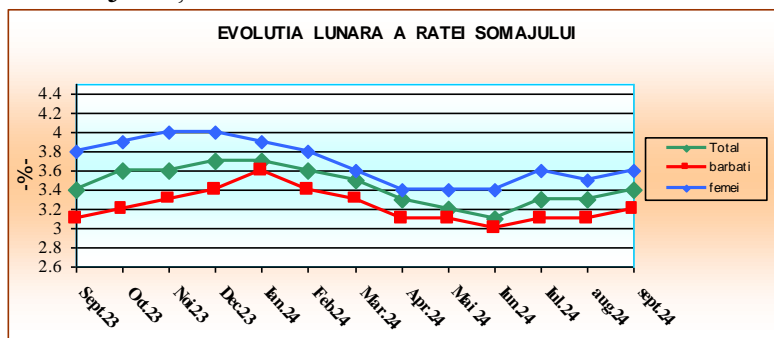

PRECIZĂRI METODOLOGICE

Șomerii înregistrați reprezintă persoanele înscrise la agențiile teritoriale pentru ocuparea forței de muncă în conformitate cu legislația în vigoare (Legea nr. 76/2002 privind sistemul asigurărilor pentru șomaj și stimularea ocupării forței de muncă).

Rata șomajului reprezintă proporția numărului de șomeri înregistrați la agențiile pentru ocuparea forței de muncă în populația activă civilă. Populația activă civilă se determină prin însumarea populației ocupate civile cu numărul șomerilor înregistrați.

Populația activă din punct de vedere economic cuprinde toate persoanele care furnizează forța de muncă disponibilă pentru producția de bunuri și servicii în timpul perioadei de referință incluzând populația ocupată și șomerii.

Director Executiv
Ec. DAVID CIPRIAN ALIN

Întocmit
Ec. SOLDAREA DIANA
ALEXANDRINA