

**TABELE STATISTICE SI COMENTARII**  
**LA NIVELUL REGIUNII CENTRU**

## I. INDUSTRIA

### Indicele producției industriale

În luna august 2024, comparativ cu luna corespunzătoare din anul anterior, producția industrială a crescut în județul Alba +0,2%, iar în celelalte județe ale regiunii a scăzut, astfel: Brașov -7,3%, Mureș -7,6%, Covasna -8,1%, Harghita -8,9%, Sibiu -10,2%.

În perioada 1.I-31.VIII.2024, comparativ cu perioada corespunzătoare din anul anterior, indicele producției industriale a crescut în județul Mureș (+8,7%), județul Alba (+3,3%) și județul Covasna (+3,2%) și a scăzut în județele: Harghita (-5,1%), Sibiu (-6,8) și Brașov (-8,1%).

### Indicele valoric al cifrei de afaceri

Cifra de afaceri din industrie în luna august 2024, comparativ cu luna corespunzătoare din anul anterior, a crescut în județul Alba (+1,3%) și județul Covasna (+0,7%), în timp ce, în celelalte județe ale regiunii a scăzut, astfel: Brașov (-1,10%), Harghita (-3,1%), Sibiu (-3,7%) și Mureș (-3,8%).

În perioada 1.I-31.VIII.2024 au înregistrat creștere pentru indicele valoric al cifrei de afaceri județele: Covasna (+12,8%) și Alba (+1,3%).

| INDICI<br>PRODUCȚIEI<br>INDUSTRIALE<br>(serie brută) | luna corespunzătoare din anul precedent = 100 |       |       |       |       |       |       |       |       |       |       |                    |                     | (%)   |
|--|---|-------|-------|-------|-------|-------|-------|-------|-------|-------|-------|--------------------|---------------------|---|
|  | 2023 <sup>1)</sup>                            |       |       |       |       | 2024  |       |       |       |       |       |                    |                     | 1.I-<br>31.VIII.2024<br>față de<br>1.I-<br>31.VIII.2023 <sup>3)</sup> |
|  | aug.  | sep.  | oct.  | nov.  | dec.  | ian.  | feb.  | mar.  | apr.  | mai   | iun.  | iul. <sup>2)</sup> | augl. <sup>3)</sup> |   |
| Alba   | 102,9   | 97,9  | 109,2 | 98,5  | 112,3 | 98,6  | 103,5 | 96,0  | 113   | 94,4  | 104,4 | 118,9              | 100,2               | 103,3   |
| Brasov   | 100,8   | 110,4 | 101,3 | 99,6  | 85,0  | 89,1  | 95,2  | 86,9  | 109,2 | 84,7  | 86,9  | 93,1               | 92,7                | 91,9  |
| Covasna  | 81,8  | 86,7  | 88,2  | 80,4  | 133,9 | 86,6  | 114,2 | 93,9  | 133,8 | 119,9 | 100,3 | 98,7               | 91,9                | 103,2   |
| Harghita   | 91,8  | 94,9  | 105,6 | 103,6 | 86,5  | 91,3  | 95,2  | 84,7  | 114,4 | 93,9  | 90,8  | 100,5              | 91,1                | 94,9  |
| Mures  | 78,7  | 87,4  | 101,6 | 110,9 | 77,9  | 115,6 | 112,0 | 119,1 | 120,8 | 102,5 | 90,5  | 110,5              | 92,4                | 108,7   |
| Sibiu  | 97,3  | 110,4 | 98,7  | 85,7  | 89,5  | 94,4  | 101,0 | 88,8  | 113,1 | 79,6  | 88,2  | 94,2               | 89,8                | 93,2  |

| INDICI<br>VALORICI<br>AI CIFREI<br>DE<br>AFACERI<br>DIN<br>INDUSTRIE<br>PE TOTAL<br>(PIAȚA<br>INTERNĂ<br>ȘI PIAȚA<br>EXTERNĂ) | luna corespunzătoare din anul precedent = 100 |        |        |        |        |       |       |       |       |       |       |                    |                    | 1.I-31.VIII.2024<br>față de<br>1.I-<br>31.VIII.2023 <sup>3)</sup> |
|---|---|--------|--------|--------|--------|-------|-------|-------|-------|-------|-------|--------------------|--------------------|---|
|   | 2023 <sup>1)</sup>                            |        |        |        |        | 2024  |       |       |       |       |       |                    |                    |   |
|   | aug.  | sep.   | oct.   | nov.   | dec.   | ian.  | feb.  | mar.  | apr.  | mai   | iun.  | iul. <sup>2)</sup> | aug. <sup>3)</sup> |   |
| Alba  | 79,3  | 81,8   | 95,4   | 87,1   | 78,9   | 105,3 | 100,8 | 94,1  | 122,4 | 84,1  | 100,1 | 107,2              | 101,3              | 101,3   |
| Brasov  | 104,3   | 107,33 | 106,83 | 110,19 | 95,22  | 97,9  | 104,0 | 93,5  | 121   | 88,7  | 91,6  | 101,8              | 98,9               | 99,1  |
| Covasna   | 82,09   | 84,83  | 107,11 | 88,33  | 106,29 | 112,9 | 121,6 | 122,8 | 125,1 | 107,1 | 102,2 | 112,4              | 100,7              | 112,8   |
| Harghita  | 104,2   | 108,0  | 114,7  | 107,0  | 107,4  | 92,5  | 94,7  | 85,0  | 113   | 89,3  | 97,8  | 109,7              | 96,9               | 97,3  |
| Mures   | 84,0  | 81,7   | 102,3  | 89,9   | 70,5   | 99,3  | 105,0 | 66,6  | 131,1 | 91,6  | 93,4  | 96,1               | 96,2               | 94,6  |
| Sibiu   | 81,5  | 78,8   | 99,1   | 84,2   | 68,7   | 82,1  | 88,8  | 87,6  | 111,2 | 80,4  | 82,1  | 93,9               | 92,3               | 89,2  |

## II. COMERȚUL INTERNAȚIONAL

### COMERȚUL INTERNAȚIONAL CU BUNURI LA NIVELUL REGIUNII CENTRU

mii euro

| COMERȚUL<br>INTERNATIONAL<br>CU BUNURI | 2023 <sup>1)</sup> |         |         |         |         |         |         | 2024               |                    |                    |                    |                   |                    | 1.I-<br>30.VI.2024 <sup>1)</sup> |
|--|--------------------|---------|---------|---------|---------|---------|---------|--------------------|--------------------|--------------------|--------------------|-------------------|--------------------|----------------------------------|
|  | iun.               | iul.    | aug.    | sep.    | oct.    | nov.    | dec.    | ian. <sup>2)</sup> | feb. <sup>2)</sup> | mar. <sup>2)</sup> | apr. <sup>2)</sup> | mai <sup>2)</sup> | iun. <sup>1)</sup> |                                  |
| Total exporturi<br>FOB                 | 1118775            | 1028078 | 1009089 | 1171540 | 1173992 | 1196006 | 806122  | 1056649            | 1249528            | 1236811            | 1378133            | 1137597           | 1115987            | 7174708                          |
| Total importuri<br>CIF                 | 1153573            | 1038295 | 1042100 | 1104209 | 1159378 | 1135651 | 933664  | 1018599            | 1204375            | 1279312            | 1223194            | 1075185           | 1222655            | 7023319                          |
| Sold FOB/CIF                           | -34798             | -10217  | -33011  | 67331   | 14614   | 60355   | -127542 | 38050              | 45153              | -42501             | 154939             | 62412             | -106668            | 151389                           |

<sup>1)</sup> Date provizorii;

<sup>2)</sup> Date revizuite.

#### OPERAȚIUNILE DE COMERȚ EXTERIOR ÎN REGIUNEA CENTRU în perioada aprilie 2023 - aprilie 2024

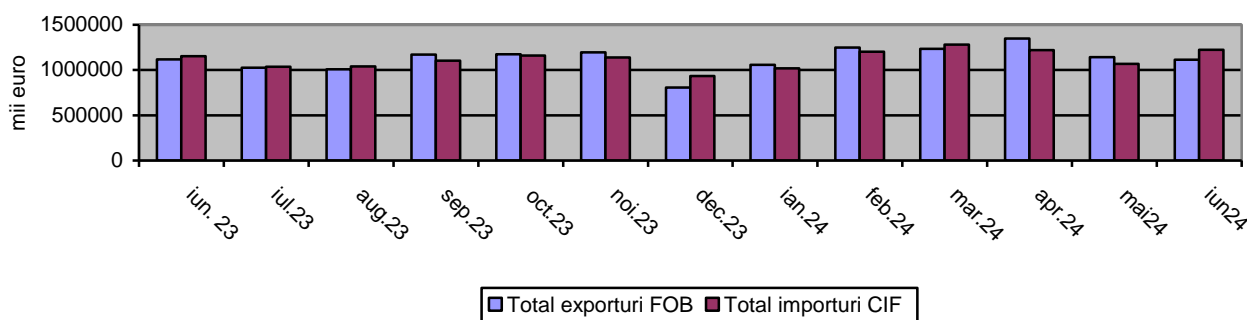

### Exporturile FOB (prețuri la frontiera țării exportatoare)

În luna iunie 2024, la nivelul Regiunii Centru s-au realizat exporturi în valoare de 1115,9 mil. euro, reprezentând 14,4% din totalul exporturilor la nivel național (7738,1 mil euro), în scădere cu 1,9% față de exporturile realizate în luna anterioară și cu 0,2% față de cele realizate în luna corespunzătoare din anul 2023.

Pe județele regiunii situația este următoarea:

|                        | IUNIE<br>2024  | IUNIE 2024<br>DIFERENȚE FAȚĂ DE: |             |              |             | STRUCTURA<br>IUNIE 2024 |
|------------------------|----------------|----------------------------------|-------------|--------------|-------------|-------------------------|
|                        |                | mai 2024                         |             | iunie 2023   |             |                         |
|                        | mii euro       | mii euro                         | %           | mii euro     | %           | %                       |
| <b>EXPORTURI</b>       |                |                                  |             |              |             |                         |
| <b>REGIUNEA CENTRU</b> | <b>1115987</b> | <b>-21610</b>                    | <b>98.1</b> | <b>-2788</b> | <b>99.8</b> | <b>100</b>              |
| ALBA                   | 310404         | 10463                            | 103.5       | 33168        | 112.0       | 27.8                    |
| BRASOV                 | 370379         | -17052                           | 95.6        | -30494       | 92.4        | 33.2                    |
| COVASNA                | 33022          | -432                             | 98.7        | -507         | 98.5        | 3.0                     |
| HARGHITA               | 27464          | -1731                            | 94.1        | -3086        | 89.9        | 2.5                     |
| MURES                  | 132124         | -9536                            | 93.3        | 12903        | 110.8       | 11.8                    |
| SIBIU                  | 242594         | -3322                            | 98.6        | -14772       | 94.3        | 21.7                    |

|                        | IMPORTURI      |               |              |              |              | %    |
|------------------------|----------------|---------------|--------------|--------------|--------------|------|
| <b>REGIUNEA CENTRU</b> | <b>1222655</b> | <b>147470</b> | <b>113.7</b> | <b>69082</b> | <b>106.0</b> | 100  |
| <b>ALBA</b>            | 259692         | -20589        | 92.7         | 1848         | 100.7        | 21.2 |
| <b>BRASOV</b>          | 342194         | 4840          | 101.4        | -32990       | 91.2         | 28.0 |
| <b>COVASNA</b>         | 35077          | -2603         | 93.1         | -2529        | 93.3         | 2.9  |
| <b>HARGHITA</b>        | 49123          | 1340          | 102.8        | -5390        | 90.1         | 4.0  |
| <b>MURES</b>           | 323930         | 172110        | 213.4        | 117718       | 157.1        | 26.5 |
| <b>SIBIU</b>           | 212639         | -7628         | 96.5         | -9575        | 95.7         | 17.4 |

Notă: Diferențele dintre datele pe total regiune și cele obținute din însumarea județelor sunt datorate rotunjirii valorilor din euro în mii euro/rotunjire la o zecimală

Județul Brașov a avut o pondere de 33,2% în totalul exporturilor realizate în iunie 2024 la nivelul Regiunii Centru, fiind urmat de județul Alba cu 27,8%, județul Sibiu cu 21,7%, județul Mureș cu 11,8%, județul Covasna cu 3% și județul Harghita cu 2,5%.

### Importurile CIF (prețuri la frontiera țării exportatoare)

Importurile realizate în luna iunie 2024, la nivelul Regiunii Centru au fost în valoare de **1222,6** milioane euro, reprezentând 15,8% din totalul importurilor la nivel național (10529,4 mil. euro), în creștere cu 13,7% față de luna anterioară și cu 6% față de luna corespunzătoare a anului anterior.

În cadrul regiunii, importurile de mărfuri au fost realizate în ordine descrescătoare în județele: Brașov (28%), Mureș (26,5%), Alba (21,2%), Sibiu (17,4%), Harghita (4%) și Covasna (2,9%).

**Balanța comercială (soldul FOB/CIF)** a Regiunii Centru a înregistrat în luna iunie 2024 o valoare negativă de -106,6 mil. euro, cu valori pozitive în județele: Alba (+50,7 mil. euro), Sibiu (+29,9 mil. euro), Brașov (+28,1 mil. euro) și valori negative în județele: Covasna (-20,1 mil. euro), Mureș (-135,2 mil euro) și Harghita (-21,6 mil euro).

În perioada 1.01-30.06.2024 s-au realizat exporturi în valoare de 7174,7 mil euro, față de anul trecut exportul fiind mai mare cu 4,3% (+293 mil euro). În cadrul județelor componente ale regiunii, județul Brașov a avut o pondere de 33% în totalul exporturilor, fiind urmat de Alba cu 26,5%, Sibiu cu 21,5%, Mureș cu 13,8%, Covasna cu 2,9% și Harghita 2,3%.

Importurile realizate în perioada 1.01-30.6.2024 au fost în valoare de 7023,3 mil euro, față de anul trecut importul fiind mai mare cu 2,2% (+152,9 mil euro). În totalul importurilor realizate, județul Brașov a înregistrat cea mai ridicată valoare, de 2047,2 mil euro (29,1%), iar cea mai scăzută valoare, de 228,8 mil euro, s-a înregistrat în județul Covasna (3,3%).

În Regiunea Centru, **balanța comercială (soldul FOB/CIF)** a înregistrat, în perioada 1.01-31.VI.2024, un excedent în valoare de 151,3 mil euro, având valori pozitive în județele Brașov (+320,4 mil euro), Alba (+277,5 mil euro), Sibiu (+238,1 mil euro) și negative în Mureș (-529,2 mil euro), Harghita (-135,2 mil euro) și Covasna (-20,1 mil euro).

### III. TURISMUL

**Numărul sosirilor** înregistrate în structurile de primire turistică în luna august 2024 în Regiunea Centru au fost de **402676** (18,5% din numărul sosirilor înregistrate la nivel național) și înregistrează o creștere cu 17,2% față de luna anterioară. În luna august 2024,

comparativ cu luna corespunzătoare din anul precedent, în Regiunea Centru sosirile în structurile de primire turistică cu funcțiuni de cazare au înregistrat o scădere cu 4716 persoane (-1,2%).

Cele mai multe sosiri s-au înregistrat în județul Brașov (174554, reprezentând 43,3% din totalul regional), iar cele mai puține sosiri înregistrate au fost în județul Covasna (19458, reprezentând 4,8% din totalul regional).

### Sosiri ale turiștilor în structurile de primire turistică cu funcțiuni de cazare turistică la nivelul Regiunii Centru în luna august 2024

|                                    | <i>TIPURI DE STRUCTURI DE PRIMIRE TURISTICA</i> |              |               |                |                 |              |              |
|------------------------------------|---|--------------|---------------|----------------|-----------------|--------------|--------------|
|                                    | <b>Regiune Centru</b>                           | <b>Alba</b>  | <b>Brașov</b> | <b>Covasna</b> | <b>Harghita</b> | <b>Mureș</b> | <b>Sibiu</b> |
| <b>Total, din care:</b>            | <b>402676</b>                                   | <b>40280</b> | <b>174554</b> | <b>19458</b>   | <b>26185</b>    | <b>64941</b> | <b>77258</b> |
| Hoteluri                           | 211841  | 13905        | 85134         | 12555          | 10839           | 39704        | 49704        |
| Moteluri                           | 6165  | 833          | 2870          | 75             | 54              | 2010         | 323          |
| Vile turistice                     | 11024   | 2031         | 5222          | 348            | 410             | 1665         | 1348         |
| Cabane turistice                   | 7731  | 190          | 4580          | 57             | 433             | 216          | 2255         |
| Pensiuni turistice                 | 46179   | 4428         | 17991         | 1220           | 3993            | 11986        | 6561         |
| Pensiuni agroturistice             | 49543   | 9810         | 21977         | 2337           | 5443            | 3547         | 6429         |
| Apartamente și camere de închiriat | 52798   | 7556         | 30545         | 1507           | 2468            | 3089         | 7633         |

Sosirile în hoteluri dețin un procentaj de 52,6% din totalul sosirilor în structurile de primire turistică, urmate de cele din apartamente și camere de închiriat cu 13,1%, pensiuni agroturistice cu 12,3% și pensiuni turistice cu 11,5%.

Ponderea județelor în totalul sosirilor în luna august 2024

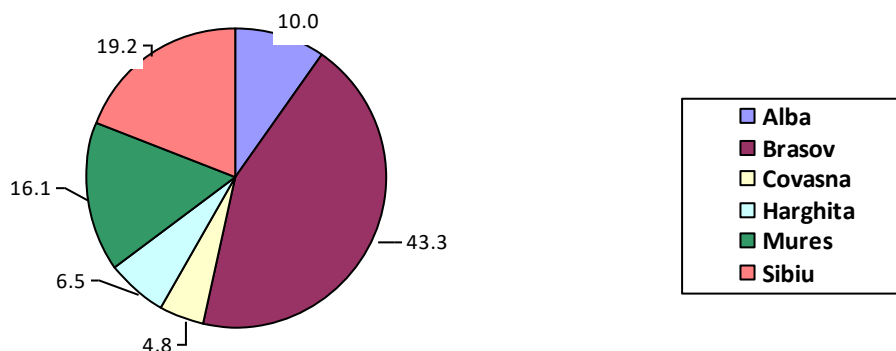

| <i>Sosiri ale turiștilor în unități cu funcțiuni de cazare</i> | <i>august 2024</i> | <i>diferențe față de :</i> |              |                    |             |
|--|--------------------|----------------------------|--------------|--------------------|-------------|
|  |                    | <i>iulie 2024</i>          |              | <i>august 2023</i> |             |
|  |                    | <i>numar</i>               | <i>%</i>     | <i>numar</i>       | <i>%</i>    |
| <b>Total Regiune</b>   | <b>402676</b>      | <b>59236</b>               | <b>117.2</b> | <b>-4716</b>       | <b>98.8</b> |
| din care:  |                    |                            |              |                    |             |
| Hoteluri   | 211841             | 32001                      | 117.8        | 11041              | 105.5       |
| Moteluri   | 6165               | 1767                       | 140.2        | -1476              | 80.7        |
| Vile turistice   | 11024              | 1972                       | 121.8        | -2379              | 82.3        |
| Cabane turistice   | 7731               | 2515                       | 148.2        | -1452              | 84.2        |
| Pensiuni turistice   | 46179              | 5437                       | 113.3        | -5274              | 89.7        |
| Pensiuni agroturistice   | 49543              | 3461                       | 107.5        | -5960              | 89.3        |
| Apartamente și camere de închiriat                             | 52798              | 8482                       | 119.1        | 1047               | 102.0       |

**Innoptările** înregistrate în structurile de primire turistică în luna august 2024 au fost de **806463**, reprezentând 15,1% din totalul la nivel național, în creștere cu 14% față de luna anterioară și în scădere cu 5,1% față de luna corespunzătoare din anul 2023. Înnoptările în hoteluri dețin ponderea cea mai mare din numărul total de înnoptări (52,2%), urmate de înnoptările în pensiuni agroturistice (13,2%), apartamente și camere de închiriat (12,9%), și pensiuni turistice (10,6%).

| <i>Innoptări ale turiștilor în unități cu funcțiuni de cazare</i> | <i>august 2024</i> | <i>diferențe față de :</i> |              |                    |             |
|---|--------------------|----------------------------|--------------|--------------------|-------------|
|   |                    | <i>iulie 2024</i>          |              | <i>august 2023</i> |             |
|   |                    | <i>numar</i>               | <i>%</i>     | <i>numar</i>       | <i>%</i>    |
| <b>Total Regiune</b>  | <b>806463</b>      | <b>99209</b>               | <b>114.0</b> | <b>-42895</b>      | <b>94.9</b> |
| din care:   |                    |                            |              |                    |             |
| Hoteluri  | 421156             | 52896                      | 114.4        | -5991              | 98.6        |
| Moteluri  | 9414               | 2474                       | 135.6        | -2068              | 82.0        |
| Vile turistice  | 25017              | 2504                       | 111.1        | -6452              | 79.5        |
| Cabane turistice  | 14725              | 3134                       | 127.0        | -59                | 99.6        |
| Pensiuni turistice  | 85443              | 10429                      | 113.9        | -8220              | 91.2        |
| Pensiuni agroturistice  | 106136             | 8799                       | 109.0        | -15865             | 87.0        |
| Apartamente și camere de închiriat                                | 103943             | 15208                      | 117.1        | 747                | 100.7       |

În luna august 2024, **turiștii români** cazați în Regiunea Centru dețin o pondere de 81,6% din numărul total de turiști înregistrați la nivelul Regiunii Centru, iar sosirile **turiștilor străini** în Regiunea Centru (74108 persoane) reprezintă 18,4%, distribuția pe județe fiind inegală (județul Brașov deține 34%, județul Sibiu 33,7% și județul Mureș 16% din totalul de la nivel regional).

### **Sosiri și înnoptări ale turiștilor în structurile de primire turistică cu funcțiuni de cazare turistică, pe tipuri de turiști, în luna august 2024**

| <i>Regiuni de dezvoltare și județe</i> | <i>Tipuri de turiști</i> | <i>Sosiri</i>       | <i>Innoptări</i> | <i>Durata medie a sejurului</i> |
|--|--------------------------|---------------------|------------------|---------------------------------|
|  |                          | <b>UM: persoane</b> | <b>UM: numar</b> | <b>UM: zile</b>                 |

|                        |                |               |               |             |
|------------------------|----------------|---------------|---------------|-------------|
| <b>Regiunea Centru</b> | <b>Total</b>   | <b>402676</b> | <b>806463</b> | <b>2.00</b> |
| Alba                   | -              | 40280         | 73821         | 1.83        |
| Brasov                 | -              | 174554        | 348360        | 2.00        |
| Covasna                | -              | 19458         | 76084         | 3.91        |
| Harghita               | -              | 26185         | 63175         | 2.41        |
| Mures                  | -              | 64941         | 116297        | 1.79        |
| Sibiu                  | -              | 77258         | 128726        | 1.67        |
| <b>Regiunea Centru</b> | <b>Români</b>  | <b>328568</b> | <b>668956</b> | <b>2.04</b> |
| Alba                   | -              | 33907         | 63123         | 1.86        |
| Brasov                 | -              | 149364        | 296388        | 1.98        |
| Covasna                | -              | 18096         | 72656         | 4.02        |
| Harghita               | -              | 21778         | 51319         | 2.36        |
| Mures                  | -              | 53109         | 95566         | 1.80        |
| Sibiu                  | -              | 52314         | 89904         | 1.72        |
| <b>Regiunea Centru</b> | <b>Străini</b> | <b>74108</b>  | <b>137507</b> | <b>1.86</b> |
| Alba                   | -              | 6373          | 10698         | 1.68        |
| Brasov                 | -              | 25190         | 51972         | 2.06        |
| Covasna                | -              | 1362          | 3428          | 2.52        |
| Harghita               | -              | 4407          | 11856         | 2.69        |
| Mures                  | -              | 11832         | 20731         | 1.75        |
| Sibiu                  | -              | 24944         | 38822         | 1.56        |

Sosiri ale turiștilor în structuri de primire cu funcțiuni de cazare turistica, în Regiunea Centru

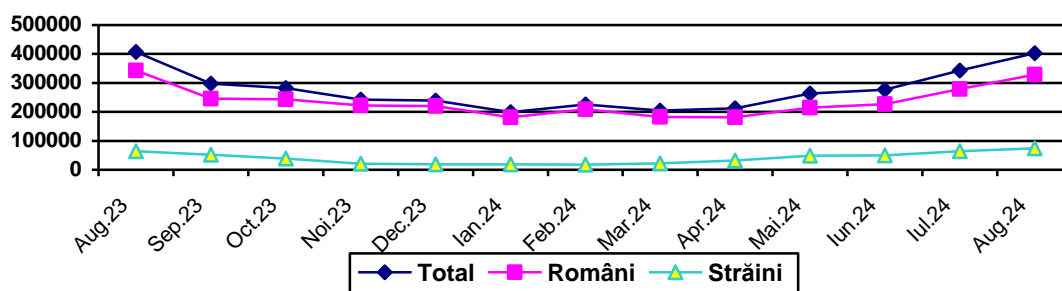

Înnoptări ale turiștilor în structuri de primire cu funcțiuni de cazare turistica, în Regiunea Centru

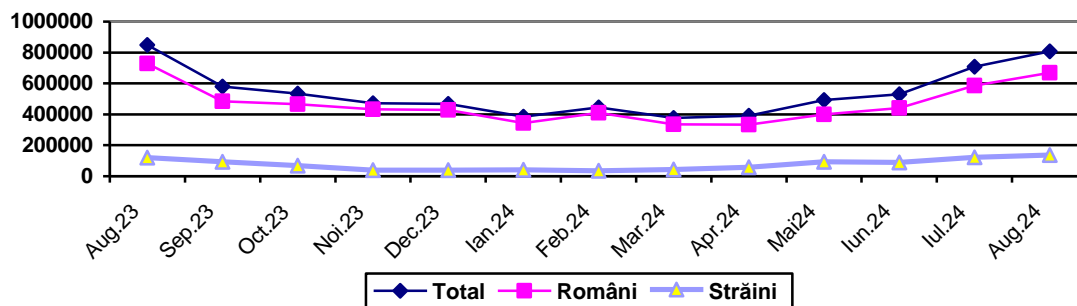

**Durata medie a sejurului** la nivelul Regiunii Centru, în luna august 2024 a fost de 2 zile, iar la nivel județean, cea mai mare durată a sejurului s-a înregistrat în Covasna (3,91 zile), iar cea mai mică în județul Sibiu (1,67 zile).

**Indicele de utilizare netă a locurilor de cazare** din Regiunea Centru a fost în luna august 2024 de 38,7% pe total structuri de cazare turistică, peste nivelul înregistrat în luna iulie 2024 (34,6%) și sub indicele calculat la nivel național (46,6%). Județul Covasna a înregistrat cea mai mare valoare a indicelui de utilizare netă a capacității de cazare (49,6%), fiind urmat de județul Mureș (44,1%), județul Sibiu (41,8%), județul Brașov (38,2%), județul Harghita (31,3%), iar cea mai scăzută valoare s-a înregistrat în județul Alba (30,4%).

| (%)   |             |             |             |             |             |           |             |             |             |             |             |             |             |
|---|-------------|-------------|-------------|-------------|-------------|-----------|-------------|-------------|-------------|-------------|-------------|-------------|-------------|
| <b>INDICELE DE UTILIZARE NETĂ A LOCURILOR DE CAZARE</b> | 2023        |             |             |             |             |           | 2024        |             |             |             |             |             |             |
|   | aug.        | sep.        | oct.        | nov.        | dec.        | ian.      | feb.        | mar.        | apr.        | mai         | iun.        | iul.        | aug.        |
| <b>Total Regiune</b>                                    | <b>41,8</b> | <b>30,5</b> | <b>27,9</b> | <b>26,4</b> | <b>25,3</b> | <b>21</b> | <b>26,1</b> | <b>20,5</b> | <b>21,9</b> | <b>25,1</b> | <b>28,1</b> | <b>34,6</b> | <b>38,7</b> |
| <b>din care:</b>  |             |             |             |             |             |           |             |             |             |             |             |             |             |
| <i>Alba</i>   | 35,1        | 19,7        | 15,3        | 12,4        | 13,8        | 11,0      | 13,0        | 10,6        | 11,9        | 17,2        | 22,4        | 26,4        | 30,4        |
| <i>Brasov</i>   | 41,2        | 30,3        | 27,9        | 26,5        | 28,5        | 24,6      | 29,3        | 20,8        | 22,1        | 24,7        | 26,7        | 32,4        | 38,2        |
| <i>Covasna</i>  | 52,8        | 44,6        | 46,5        | 45,6        | 26,0        | 21,5      | 34,0        | 30,8        | 31,9        | 33,1        | 39,6        | 49,8        | 49,6        |
| <i>Harghita</i>   | 32,3        | 24,2        | 20,1        | 20,0        | 20,0        | 17,6      | 21,3        | 17,6        | 19,3        | 23          | 23,3        | 30,4        | 31,3        |
| <i>Mures</i>  | 48,4        | 38,1        | 36,8        | 34,8        | 26,6        | 25,1      | 32,3        | 29          | 28,4        | 32,2        | 34,2        | 41,3        | 44,1        |
| <i>Sibiu</i>  | 43,7        | 30,1        | 26,2        | 24,3        | 25,8        | 16,1      | 21,7        | 18,9        | 22,1        | 24,5        | 29,1        | 37,4        | 41,8        |

#### IV. FORȚA DE MUNCĂ

##### Efectivul de salariați

Efectivul de salariați înregistrat în Regiunea Centru la sfârșitul lunii august 2024 a fost de **722908** persoane, reprezentând 12,6% din total țară (**573644** persoane), în scădere față de luna anterioară cu 1057 persoane (-0,1%) și în creștere cu 7342 persoane (+1%) față de luna corespunzătoare din 2023.

| Sectorul de activitate                 | august<br>2024 | - persoane -                     |
|--|----------------|----------------------------------|
|  |                | diferențe<br>față de august 2023 |
| <b>Total</b>                           | <b>722908</b>  | +7342                            |
| - Agricultură, silvicultură și pescuit | 17257          | +161                             |
| - Industrie și construcții             | 294611         | +3032                            |
| - Servicii                             | 411040         | +4149                            |

În luna august 2024, structura salariaților pe ramurile economiei naționale a fost următoarea: 56,9% și-au desfășurat activitatea în cadrul serviciilor, 40,7% în industrie și construcții și doar 2,4% în agricultură, silvicultură și pescuit.

##### Efectivul salariaților, pe sectoare economice, în luna august 2024

|                        | Total         | -persoane-                                    |                          |          |
|------------------------|---------------|---|--------------------------|----------|
|                        |               | Agricultură,<br>silvicultură,<br>piscicultură | Industria și construcții | Servicii |
| <b>Regiunea Centru</b> | <b>722908</b> | 17257   | 294611                   | 411040   |
| <b>Alba</b>            | <b>101078</b> | 3319  | 47510                    | 50249    |
| <b>Brasov</b>          | <b>202942</b> | 4208  | 77849                    | 120885   |
| <b>Covasna</b>         | <b>53331</b>  | 2140  | 21383                    | 29808    |



|                 |               |      |       |       |
|-----------------|---------------|------|-------|-------|
| <b>Harghita</b> | <b>74870</b>  | 2291 | 28418 | 44161 |
| <b>Mures</b>    | <b>145438</b> | 3089 | 53528 | 88821 |
| <b>Sibiu</b>    | <b>145249</b> | 2210 | 65923 | 77116 |

## Câștigul salarial

|                                  | <b>CÂȘTIGUL SALARIAL MEDIU</b> |                           |       |                |       |                       |                          |       |                |       |
|----------------------------------|--------------------------------|---------------------------|-------|----------------|-------|-----------------------|--------------------------|-------|----------------|-------|
|                                  | august<br>2024<br>lei          | BRUT<br>diferențe față de |       |                |       | august<br>2024<br>lei | NET<br>diferențe față de |       |                |       |
|                                  |                                | iulie<br>2024             |       | august<br>2023 |       |                       | iulie<br>2024            |       | august<br>2023 |       |
|                                  | lei                            | %                         | lei   | %              |       | lei                   | %                        | lei   | %              |       |
| <b>Alba</b>                      |                                |                           |       |                |       |                       |                          |       |                |       |
| <b>Total economie, din care:</b> | <b>7399</b>                    | -88                       | 98.8  | 1280           | 120.9 | <b>4602</b>           | -62                      | 98.7  | 672            | 117.1 |
| <i>Agricultură, Silvicultură</i> | 6211                           | -114                      | 98.2  | 623            | 111.1 | 4182                  | -82                      | 98.1  | 22             | 100.5 |
| <i>Industrie și Construcții</i>  | 7148                           | -198                      | 97.3  | 1091           | 118.0 | 4548                  | -147                     | 96.9  | 461            | 111.3 |
| <i>Servicii</i>                  | 7878                           | 73                        | 100.9 | 1645           | 126.4 | 4724                  | 62                       | 101.3 | 977            | 126.1 |
| <b>Brașov</b>                    |                                |                           |       |                |       |                       |                          |       |                |       |
| <b>Total economie, din care:</b> | <b>7957</b>                    | -88                       | 98.9  | 1134           | 116.6 | <b>4832</b>           | -53                      | 98.9  | 597            | 114.1 |
| <i>Agricultură, Silvicultură</i> | 7686                           | -643                      | 92.3  | 2518           | 148.7 | 4888                  | -385                     | 92.7  | 1113           | 129.5 |
| <i>Industrie și Construcții</i>  | 8159                           | -125                      | 98.5  | 1162           | 116.6 | 5023                  | -78                      | 98.5  | 578            | 113.0 |
| <i>Servicii</i>                  | 7829                           | -51                       | 99.4  | 1072           | 115.9 | 4705                  | -29                      | 99.4  | 606            | 114.8 |
| <b>Covasna</b>                   |                                |                           |       |                |       |                       |                          |       |                |       |
| <b>Total economie, din care:</b> | <b>6974</b>                    | 144                       | 102.1 | 885            | 114.5 | <b>4295</b>           | 79                       | 101.9 | 541            | 114.4 |
| <i>Agricultură, Silvicultură</i> | 6159                           | -63                       | 99.0  | 1214           | 124.6 | 3829                  | -41                      | 98.9  | 608            | 118.9 |
| <i>Industrie și Construcții</i>  | 6420                           | 127                       | 102.0 | 623            | 110.7 | 4147                  | 80                       | 102.0 | 368            | 109.7 |
| <i>Servicii</i>                  | 7328                           | 167                       | 102.3 | 1054           | 116.8 | 4396                  | 83                       | 101.9 | 630            | 116.7 |
| <b>Harghita</b>                  |                                |                           |       |                |       |                       |                          |       |                |       |
| <b>Total economie, din care:</b> | <b>6535</b>                    | 48                        | 100.7 | 734            | 112.7 | <b>4035</b>           | 35                       | 100.9 | 381            | 110.4 |
| <i>Agricultură, Silvicultură</i> | 5392                           | -166                      | 97.0  | 545            | 111.2 | 3327                  | -141                     | 95.9  | 137            | 104.3 |
| <i>Industrie și Construcții</i>  | 6025                           | 158                       | 102.7 | 613            | 111.3 | 3874                  | 103                      | 102.7 | 260            | 107.2 |
| <i>Servicii</i>                  | 6963                           | -22                       | 99.7  | 812            | 113.2 | 4185                  | -7                       | 99.8  | 483            | 113.0 |
| <b>Mureș</b>                     |                                |                           |       |                |       |                       |                          |       |                |       |
| <b>Total economie, din care:</b> | <b>7452</b>                    | 43                        | 100.6 | 647            | 109.5 | <b>4590</b>           | 28                       | 100.6 | 293            | 106.8 |
| <i>Agricultură, Silvicultură</i> | 5684                           | -69                       | 98.8  | 1007           | 121.5 | 3755                  | -51                      | 98.7  | 472            | 114.4 |
| <i>Industrie și Construcții</i>  | 7327                           | 28                        | 100.4 | 433            | 106.3 | 4640                  | 3                        | 100.1 | 93             | 102.0 |
| <i>Servicii</i>                  | 7633                           | 59                        | 100.8 | 759            | 111.0 | 4593                  | 50                       | 101.1 | 432            | 110.4 |

|                                  | Sibiu       |      |       |      |       |             |      |       |      |       |
|----------------------------------|-------------|------|-------|------|-------|-------------|------|-------|------|-------|
| <b>Total economie, din care:</b> | <b>8796</b> | -203 | 97.7  | 1176 | 115.4 | <b>5350</b> | -127 | 97.7  | 599  | 112.6 |
| <b>Agricultură, Silvicultură</b> | 6764        | 114  | 101.7 | -315 | 95.6  | 4225        | 84   | 102.0 | -936 | 81.9  |
| <b>Industrie și Construcții</b>  | 8624        | -349 | 96.1  | 1026 | 113.5 | 5306        | -218 | 96.1  | 456  | 109.4 |
| <b>Servicii</b>                  | 9069        | -71  | 99.2  | 1411 | 118.4 | 5449        | -45  | 99.2  | 811  | 117.5 |

În luna august 2024, **câștigul salarial mediu brut** (calculat ca medie ponderată a câștigurilor realizate în județele din regiune) a fost de **7726 lei**, reprezentând 91,5% din câștigul salarial mediu brut la nivel național (8443lei), în scădere față de luna anterioară cu -54 lei (-0,7%) și în creștere cu 15 % (+1006 lei) față de luna corespunzătoare din anul anterior. Cel mai mare câștig mediu brut a fost înregistrat în județul Sibiu (8796 lei), iar cel mai mic în Harghita (6535 lei).

**Câștigul salarial mediu nominal net** (calculat ca medie ponderată a câștigurilor realizate în județele din regiune) a fost în luna iulie 2024 de **4733 lei**, în scădere față de luna anterioară cu -0,7% (-34 lei) și în creștere cu 12,4% (+521 lei) față de luna corespunzătoare din anul anterior și reprezintă 91,8% din câștigul salarial mediu net la nivel național (5158 lei). Valoarea cea mai mare a câștigului salarial mediu net a fost de 5350 lei, înregistrată în județul Sibiu, iar cea mai mică în județul Harghita, de 4035 lei. Față de luna anterioară, câștigul salarial mediu net a înregistrat creșteri în județele Covasna +79 lei, Harghita +35 lei și Mureș +28 lei.

Comparativ cu luna corespunzătoare din anul anterior, câștigul salarial mediu net a înregistrat creșteri în toate județele, astfel: Alba +17,1%, Covasna +14,4%, Brașov +14,1%, Sibiu +12,6%, Harghita +10,4% și Mureș +6,8%.

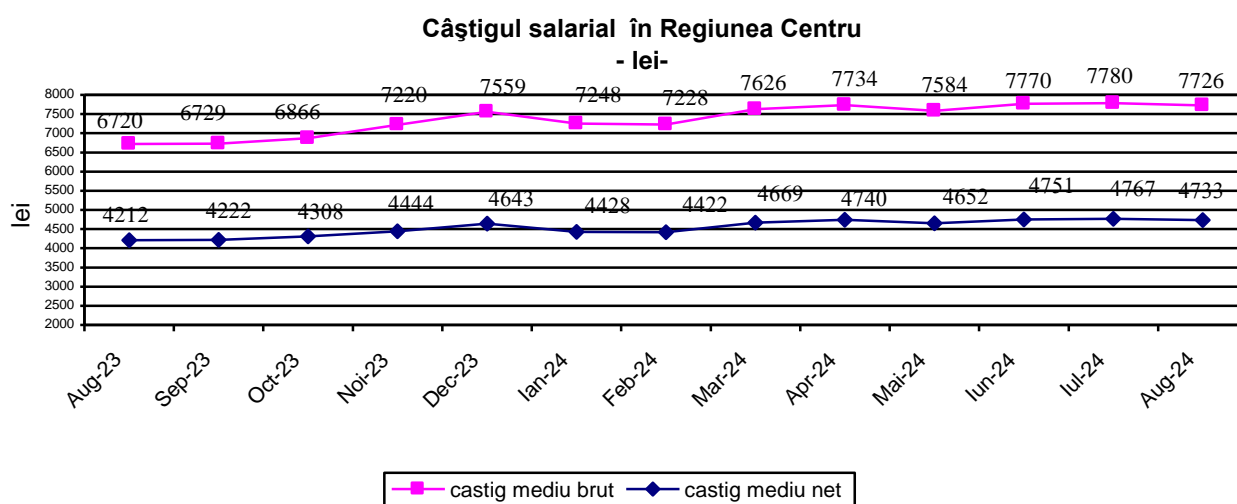

Indicele câștigului salarial real, calculat ca raport între indicele câștigului salarial nominal net și indicele prețurilor de consum, pentru luna august 2024 față de luna precedentă a fost 99,06%, iar față de luna corespunzătoare din 2023 de 106,91%.

### Evoluția indicelui prețurilor de consum și a indicelui câștigului salarial mediu net regional

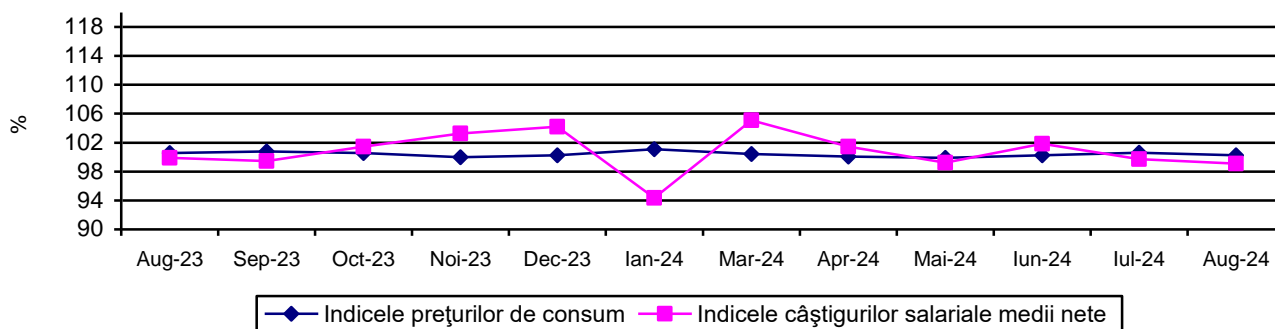

## ȘOMAJUL

Numărul șomerilor înregistrați la sfârșitul lunii august 2024 în Regiunea Centru a fost de **31813** persoane, reprezentând 12,9% din numărul total al șomerilor înregistrați la nivel national (246382 persoane). Ponderea șomerilor de sex masculin a fost de 52,7% (16754 persoane), iar de sex feminin a fost de 47,3% (15059 persoane). Numărul șomerilor a scăzut față de luna anterioară cu 2,4% (-773 persoane) și a crescut cu 0,5% (+172 persoane) față de luna corespunzătoare din anul 2023. La nivelul regiunii, cei mai mulți șomeri s-au înregistrat în județele Brașov (6366 persoane) și Mureș (6079 persoane).

| NUMĂRUL ȘOMERILOR ÎNREGISTRAȚI - la sfârșitul perioadei | 2023  |       |       |       |       | 2024 <sup>1)</sup> |       |       |       |       |       |       |       |
|---|-------|-------|-------|-------|-------|--------------------|-------|-------|-------|-------|-------|-------|-------|
|   | aug.  | sep.  | oct.  | nov.  | dec.  | ian.               | feb.  | mar.  | apr.  | mai   | iun.  | iul.  | aug.  |
| <b>Regiunea Centru</b>                                  |       |       |       |       |       |                    |       |       |       |       |       |       |       |
| <b>Total</b>  | 31641 | 31216 | 32380 | 32413 | 32364 | 31835              | 32987 | 33420 | 32431 | 32117 | 32159 | 32586 | 31813 |
| <b>Bărbați</b>  | 15903 | 15747 | 16358 | 16515 | 16802 | 16798              | 17541 | 17740 | 17281 | 17142 | 17207 | 17272 | 16754 |
| <b>Femei</b>  | 15738 | 15469 | 16022 | 15898 | 15562 | 15037              | 15446 | 15680 | 15150 | 14975 | 14952 | 15314 | 15059 |

<sup>1)</sup> Date definitive

|                        | Numărul șomerilor înregistrați la sfârșitul lunii |             |             |            |              |
|------------------------|---|-------------|-------------|------------|--------------|
|                        | august 2024                                       |             | față de:    |            |              |
|                        | persoane  | iulie 2024  | persoane    | %          | august 2023  |
| <b>Regiunea Centru</b> | <b>31813</b>                                      | <b>-773</b> | <b>97.6</b> | <b>172</b> | <b>100.5</b> |
| Alba                   | 5060  | -25         | 99.5        | -409       | 92.5         |
| Brasov                 | 6366  | -133        | 98.0        | -174       | 97.3         |
| Covasna                | 3689  | 124         | 103.5       | -606       | 85.9         |
| Harghita               | 5561  | 45          | 100.8       | 910        | 119.6        |
| Mures                  | 6079  | -652        | 90.3        | 289        | 105.0        |
| Sibiu                  | 5058  | -132        | 97.5        | 162        | 103.3        |

### Numărul șomerilor în Regiunea Centru

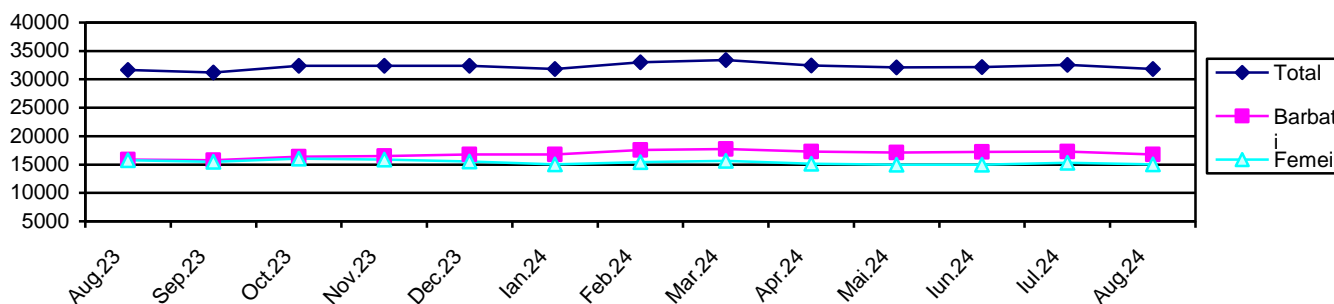

|   | 2023 |      |      |      |                    |      |      |      |      |     |      |      | 2024 |  |
|---|------|------|------|------|--------------------|------|------|------|------|-----|------|------|------|--|
|   | aug. | sep. | oct. | nov. | dec. <sup>2)</sup> | ian. | feb. | mar. | apr. | mai | iun. | iul. | aug. |  |
| <b>RATA SOMAJULUI INREGISTRATA – la sfarsitul perioadei Regiunea Centru</b> |      |      |      |      |                    |      |      |      |      |     |      |      |      |  |
| <b>Total</b>  | 3,1  | 3    | 3,2  | 3,2  | 3,2                | 3,1  | 3,2  | 3,3  | 3,2  | 3,1 | 3,1  | 3,2  | 3,1  |  |
| <b>Bărbați</b>  | 2,8  | 2,7  | 2,8  | 2,9  | 2,9                | 2,9  | 3    | 3,1  | 3    | 3   | 3    | 3    | 2,9  |  |
| <b>Femei</b>  | 3,5  | 3,4  | 3,6  | 3,5  | 3,5                | 3,4  | 3,4  | 3,5  | 3,4  | 3,3 | 3,3  | 3,4  | 3,4  |  |

Sursa de date: Agenția Națională pentru Ocuparea Forței de Muncă  
 1) Date definitive, recalculate cu populația activă civilă la 1 ianuarie 2023.  
 2) Date provizorii

**Rata șomajului înregistrată în Regiunea Centru**, calculată ca raport între numărul șomerilor și populația activă civilă, a fost în luna august 2024 de 3,1% (3,4% în rândul femeilor), egală cu valoarea înregistrată la nivel național: 3,1% (3,2% în rândul femeilor). Cea mai mare rata a șomajului s-a înregistrat în județele Covasna 4,6%, Harghita 4,5%, Alba 3,2%, Mureș 2,8%, Sibiu de 2,6% și Brașov 2,5%.

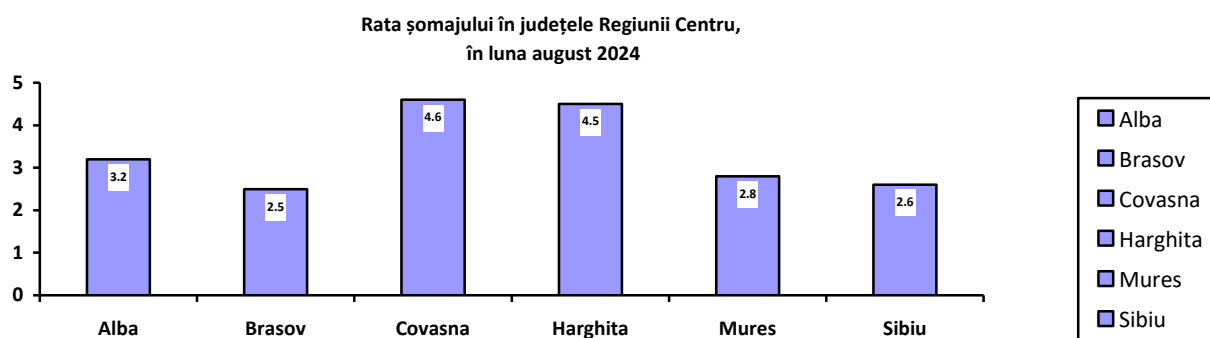

## V. INDICATORI SOCIALI

**Numărul mediu al pensionarilor** de asigurări sociale de stat din Regiunea Centru a fost în trimestrul II din 2024 de 575081 persoane, mai mic cu 997 persoane față de trimestrul I din 2024 și cu 191 persoane față de trimestrul II din anul 2023.

**Pensia medie a pensionarilor de asigurări sociale de stat din Regiunea Centru a fost în trimestrul II 2024 de 2269 lei, mai mare cu 3 lei față de cea înregistrată în trimestrul I 2024 și cu 283 lei față de cea din trimestrul II 2023.**

**Numărul mediu și pensia medie lunară a pensionarilor de asigurări sociale de stat**

|   | Regiune/<br>județ      | 2023          |               |               |               | 2024          |               |
|---|------------------------|---------------|---------------|---------------|---------------|---------------|---------------|
|   |                        | Trim.<br>I    | Trim.<br>II   | Trim.<br>III  | Trim.<br>IV   | Trim.<br>I    | Trim<br>II    |
| Numarul mediu al<br>pensionarilor<br>-persoane- | <b>Regiunea Centru</b> | <b>575957</b> | <b>575272</b> | <b>575599</b> | <b>576263</b> | <b>576078</b> | <b>575081</b> |
|   | Alba                   | 85575         | 85609         | 85703         | 85810         | 85805         | 85669         |
|   | Brasov                 | 146959        | 146663        | 146606        | 146901        | 146972        | 146632        |
|   | Covasna                | 45007         | 44923         | 44852         | 44810         | 44706         | 44641         |
|   | Harghita               | 71514         | 71380         | 71384         | 71471         | 71333         | 71233         |
|   | Mures                  | 128475        | 128427        | 128518        | 128551        | 128309        | 128087        |
|   | Sibiu                  | 98427         | 98270         | 98536         | 98720         | 98953         | 98819         |
|   |                        |               |               |               |               |               |               |
| Pensia medie<br>-lei-                           | <b>Regiunea Centru</b> | <b>2029</b>   | <b>1986</b>   | <b>1987</b>   | <b>1989</b>   | <b>2266</b>   | <b>2269</b>   |
|   | Alba                   | 2001          | 2007          | 2013          | 2020          | 2302          | 2307          |
|   | Brasov                 | 2347          | 2349          | 2352          | 2354          | 2681          | 2684          |
|   | Covasna                | 1830          | 1830          | 1831          | 1831          | 2089          | 2090          |
|   | Harghita               | 1844          | 1842          | 1841          | 1841          | 2096          | 2095          |
|   | Mures                  | 1873          | 1874          | 1875          | 1876          | 2137          | 2138          |
|   | Sibiu                  | 2011          | 2013          | 2012          | 2013          | 2292          | 2297          |
|   |                        |               |               |               |               |               |               |

**MIȘCAREA NATURALĂ A POPULAȚIEI ÎN LUNA AUGUST 2024**

**Indicatorii demografici**

|   | număr              |      |      |      |       |      |      |      |      |      |      |      |      |
|---|--------------------|------|------|------|-------|------|------|------|------|------|------|------|------|
|   | 2023 <sup>1)</sup> |      |      |      |       |      | 2024 |      |      |      |      |      |      |
| <b>MIȘCAREA NATURALĂ A POPULAȚIEI</b><br><i>(persoane cu domiciliul sau reședința obișnuită în România) - date absolute</i> | aug.               | sep. | oct. | nov. | dec.  | ian. | feb. | mar. | apr. | mai  | iun. | iul. | aug. |
| <b>Născuți-vii</b>  | 1959               | 1824 | 1759 | 1549 | 1420  | 1793 | 1504 | 1405 | 1529 | 1487 | 1394 | 1895 | 1895 |
| <b>Decedați</b>   | 2114               | 2037 | 2318 | 2196 | 2451  | 2685 | 2422 | 2278 | 2148 | 2198 | 1972 | 2395 | 2395 |
| <b>Spor natural</b>   | -155               | -213 | -559 | -647 | -1031 | -892 | -918 | -873 | -619 | -711 | -578 | -500 | -500 |
| <b>Căsătorii</b>  | 1729               | 1588 | 1096 | 565  | 518   | 443  | 547  | 671  | 617  | 1174 | 1250 | 1396 | 1396 |
| <b>Divorțuri</b>  | 186                | 219  | 213  | 200  | 176   | 64   | 285  | 238  | 187  | 166  | 194  | 224  | 224  |
| <b>Decedați sub 1 an</b>  | 12                 | 9    | 9    | 7    | 14    | 10   | 16   | 9    | 12   | 9    | 8    | 17   | 17   |

<sup>1)</sup> Date provizorii (repartizate după luna înregistrării evenimentului demografic).

**Notă:** Repartizarea pe județe s-a făcut astfel: născuții-vii după domiciliul sau reședința obișnuită a mamei, decesele după domiciliul sau reședința obișnuită a decedatului, căsătoriile după locul înregistrării căsătoriei, respectiv, domiciliul unuia dintre cei doi soți și divorțurile după ultimul domiciliu comun al soților.

| <i>Regiunea/Județul</i> | <i>Născuți-vii</i> | <i>Decedați</i> | <i>Spor natural</i> | <i>Căsătorii</i> | <i>Divorțuri</i> | <i>Decedați în vârstă sub 1 an</i> |
|-------------------------|--------------------|-----------------|---------------------|------------------|------------------|------------------------------------|
| <b>Regiunea Centru</b>  | <b>1813</b>        | <b>2311</b>     | <b>-498</b>         | <b>1692</b>      | <b>170</b>       | <b>15</b>                          |
| Alba                    | 234                | 365             | -131                | 262              | 23               | 0                                  |
| Brasov                  | 465                | 544             | -79                 | 454              | 40               | 5                                  |
| Covasna                 | 161                | 211             | -50                 | 166              | 10               | 0                                  |
| Harghita                | 250                | 261             | -11                 | 192              | 20               | 0                                  |
| Mures                   | 382                | 568             | -186                | 340              | 50               | 6                                  |
| Sibiu                   | 321                | 362             | -41                 | 278              | 27               | 4                                  |

În luna august 2024, în Regiunea Centru s-au născut 1813 copii, mai puțin cu 82 față de luna precedentă și cu 146 față de luna corespunzătoare din anul 2023. În luna curentă, în Regiunea Centru s-au înregistrat 2311 decese, mai puțin cu 84 față de luna precedentă și cu 197 față de luna august 2023; sporul natural la nivel regional a fost negativ (-498), cu valori negative înregistrate în toate județele componente ale regiunii.

Numărul căsătoriilor încheiate la oficiile de stare civilă din Regiunea Centru în luna august 2024 a fost de 1692, mai mult cu 296 față de luna precedentă și mai puțin cu 37 față de august 2023. În aceeași lună, în Regiunea Centru s-au înregistrat 170 divorțuri, mai puțin cu 54 față de luna precedentă și cu 16 față de luna august 2023.

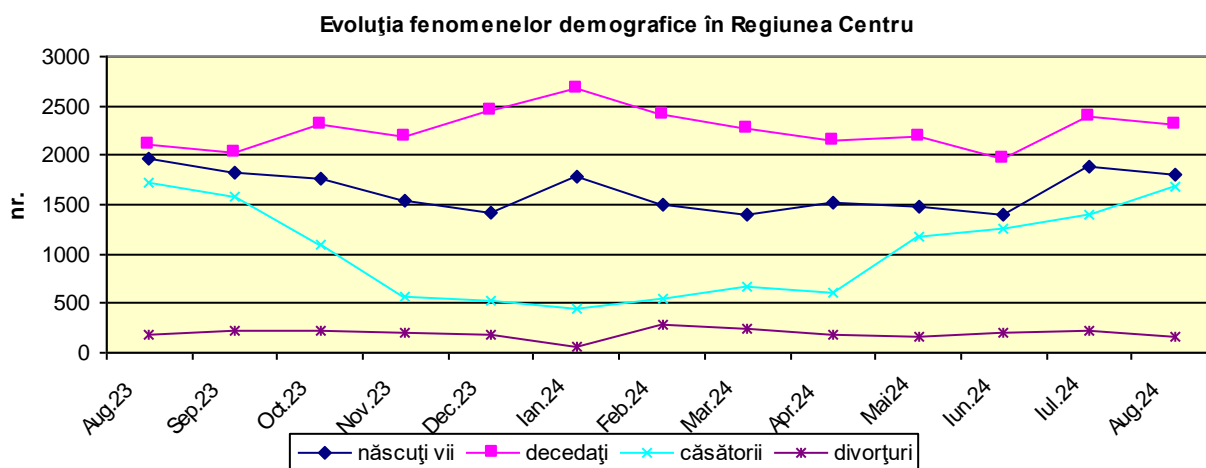

## VI. CONSTRUCȚII

### Autorizații de construire

La nivelul Regiunii Centru, în luna august 2024, s-au eliberat 348 autorizații de construire pentru clădiri rezidențiale (exclusiv cele pentru colectivități), cu 18 unități mai puține față de luna anterioară și cu 28 unități mai multe față de luna august 2023, cele mai multe autorizații s-au eliberat în județul Brașov (140 autorizații), iar cele mai puține în județul Covasna (26 autorizații).

### Locuințe terminate

În trimestrul II 2024, s-au finalizat și s-au dat în folosință 2100 locuințe (1045 în mediul urban și 1055 în mediul rural). Comparativ cu trimestrul I 2024, numărul locuințelor date în folosință au crescut cu 1041 unități (+98,3%), iar față de trimestrul II 2023 a scăzut cu 264 unități (-11,2%).

| <b>LOCUINȚE<br/>TERMINATE</b> | <b>2023</b>    |                 |                  |                 | <b>2024</b>    |                 |
|-------------------------------|----------------|-----------------|------------------|-----------------|----------------|-----------------|
|                               | <b>trim. I</b> | <b>trim. II</b> | <b>trim. III</b> | <b>trim. IV</b> | <b>trim. I</b> | <b>trim. II</b> |
| <b>Locuințe terminate</b>     | 1720           | 2364            | 2273             | 2505            | 1059           | 2100            |
| mediul urban                  | 1094           | 1345            | 1472             | 1308            | 643            | 1045            |
| mediul rural                  | 626            | 1019            | 801              | 1197            | 416            | 1055            |